



SCHEDA IMMOBILE

Porzione Di Trifamiliare Di Testa A San Giorgio Delle Pertiche

San Giorgio delle Pertiche

EUR 170.000

Proponiamo in esclusiva porzione di trifamiliare di testa, con una superficie di circa 130 mq. E' l'ideale per chi cerca un ambiente accogliente e spazioso. Situata in una zona tranquilla e residenziale, vicina ai principali servizi del comune.

Il primo piano dove si accede tramite una scala esterna è composto da ingresso, cucina, due ampie camere, bagno e salotto con camino.

Al piano terra troviamo una lavanderia, bagno, ripostiglio, taverna e centrale termica.

Completano la proprietà un garage/magazzino di ben 50 mq con basculante elettrico ed un giardino di circa 400 mq.

San Giorgio delle Pertiche è ben collegato alle città vicine tramite strade principali ed è dotato di tutti i servizi necessari: scuole, negozi, farmacia, ristoranti e aree verdi rendono questo luogo ideale per famiglie.

Non perdere l'opportunità di visitare questa porzione di testa che potrebbe diventare la tua nuova casa! Contatta subito l'agenzia referente per maggiori informazioni o per prenotare una visita.

TIPOLOGIA Trifamiliare	LOCALITA San Giorgio delle Pertiche	CAMERE 2	BAGNI 2
SUPERFICIE 130 m²	GARAGE 0	PIANO interrato	RIFERIMENTO CSGP437
CLASSE ENERGETICA F	IPE 205.36 kWh/m²anno		

Fotografie

Le fotografie, le planimetrie e i materiali grafici presenti in questa scheda sono da intendersi come indicativi e non costituiscono elemento contrattuale.



Planimetrie

Dimostrazione grafica dei subalterni

Scala 1 : 500

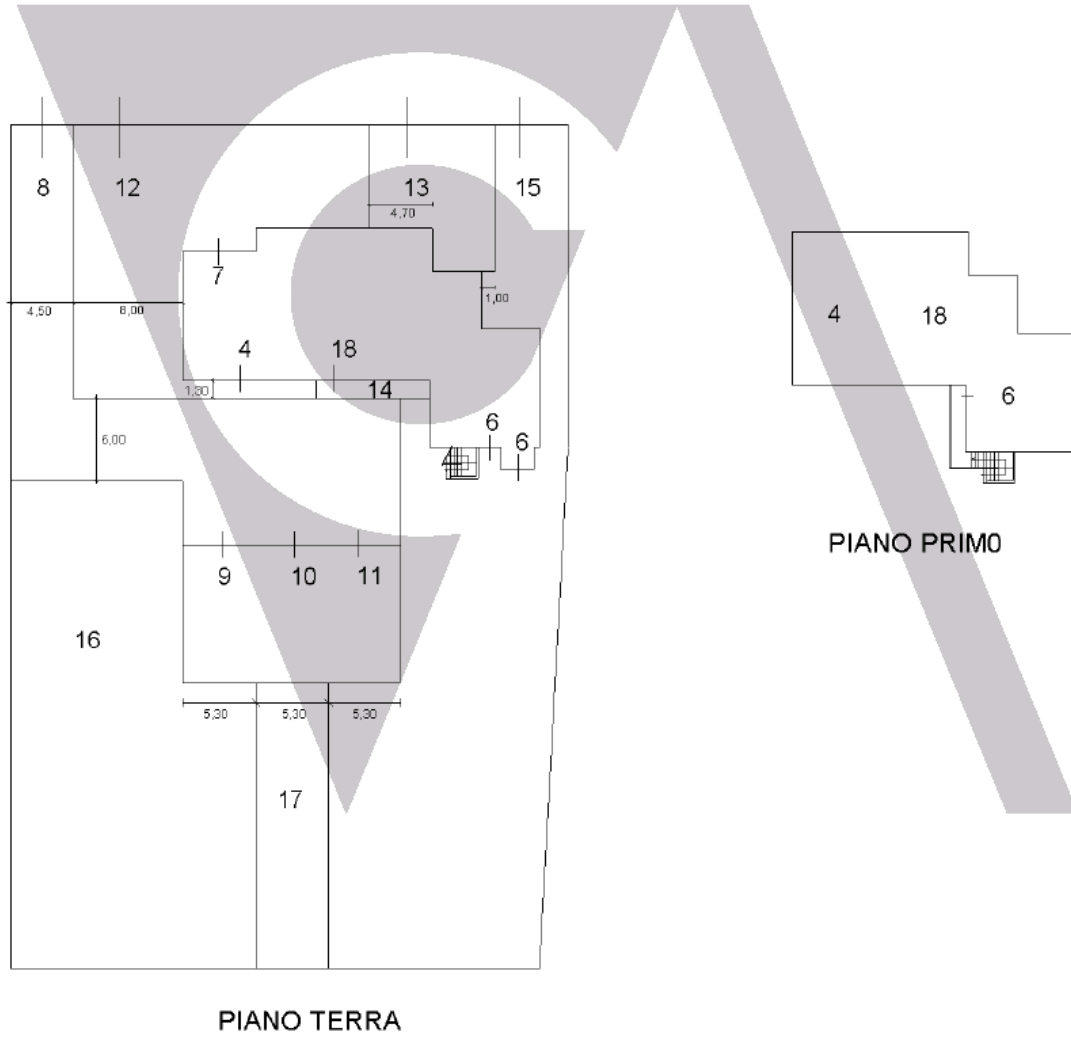

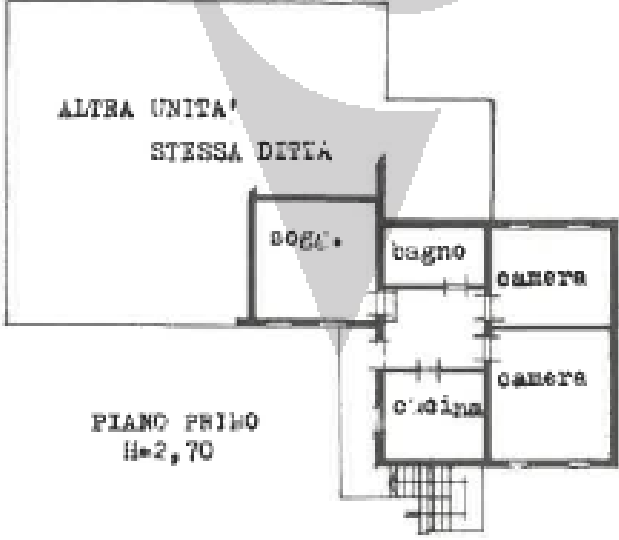
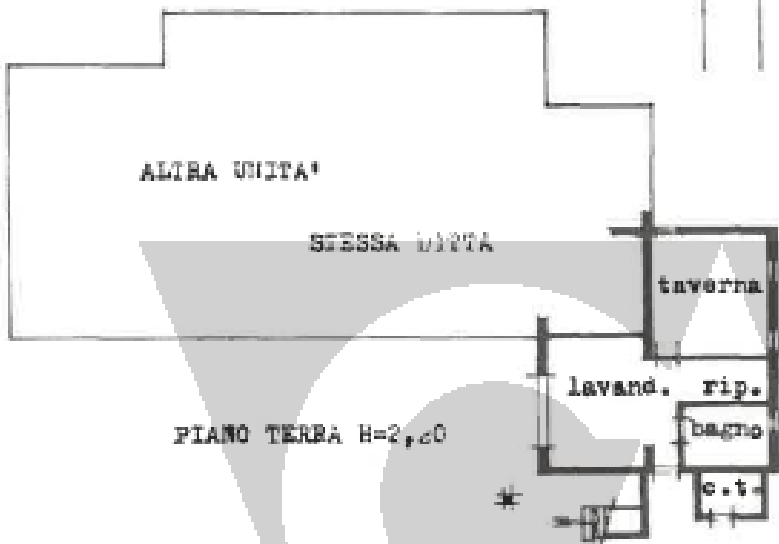

ORIENTAMENTO



SCALE 1/200

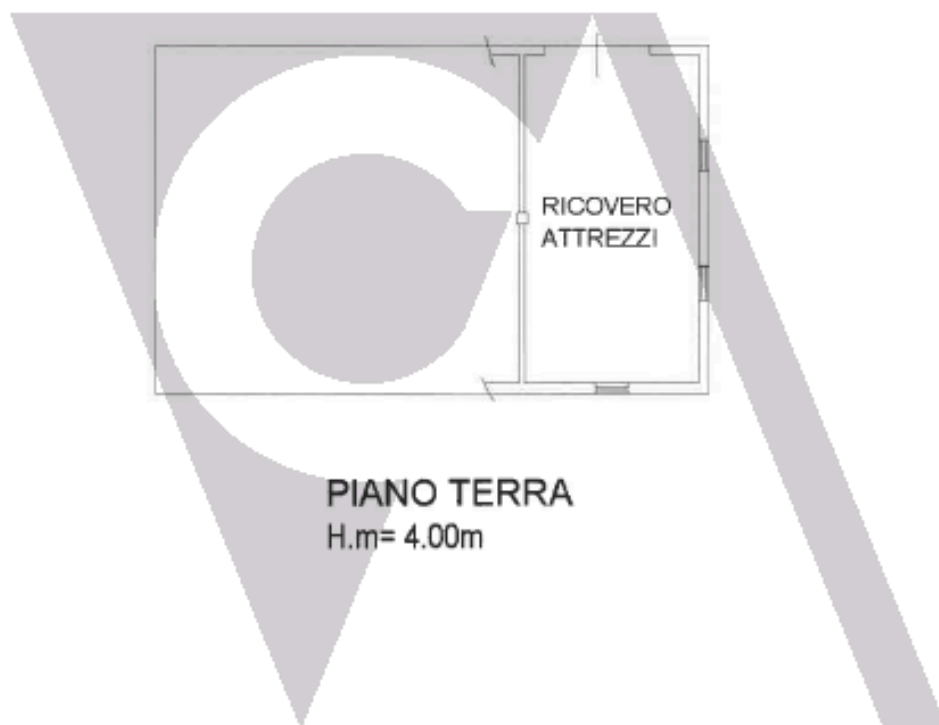

PIANO TERRA
H.m= 4.00m

